Динамика платежей через УКО на ОРЭМ
в феврале 2025 г.

АО "ЦФР" проводит финансовые расчеты Участников оптового рынка, в том числе формирует и направляет на исполнение в Уполномоченную кредитную организацию (далее - УКО) расчетные документы на оплату электрической энергии (мощности), услуг, неустойки и осуществляет контроль за их исполнением в соответствии с Договором о присоединении к торговой системе оптового рынка. Порядок оплаты обязательств/требований Участников оптового рынка регулируется Регламентом финансовых расчетов на оптовом рынке электроэнергии (Приложение № 16 к Договору о присоединении к торговой системе оптового рынка).

Объем обязательств, оплаченных в феврале 2025 г., составил 603 745,8 млн.руб., что на 15,4% больше аналогичного показателя прошлого года.

Статистика объемов обязательств, оплаченных через УКО (накопительно с начала года):
- в 2025 г. - 1 117 866,9 млн.руб.;
- в 2024 г. - 5 371 642,4 млн.руб.;
- в 2023 г. - 4 799 642,0 млн.руб.

Динамика количества и стоимости исполненных платежных поручений в 2023 - 2025 гг. представлены на рис.1 и 2.

Рис.1 Динамика стоимости исполненных платежных поручений в 2023 - 2025 гг.

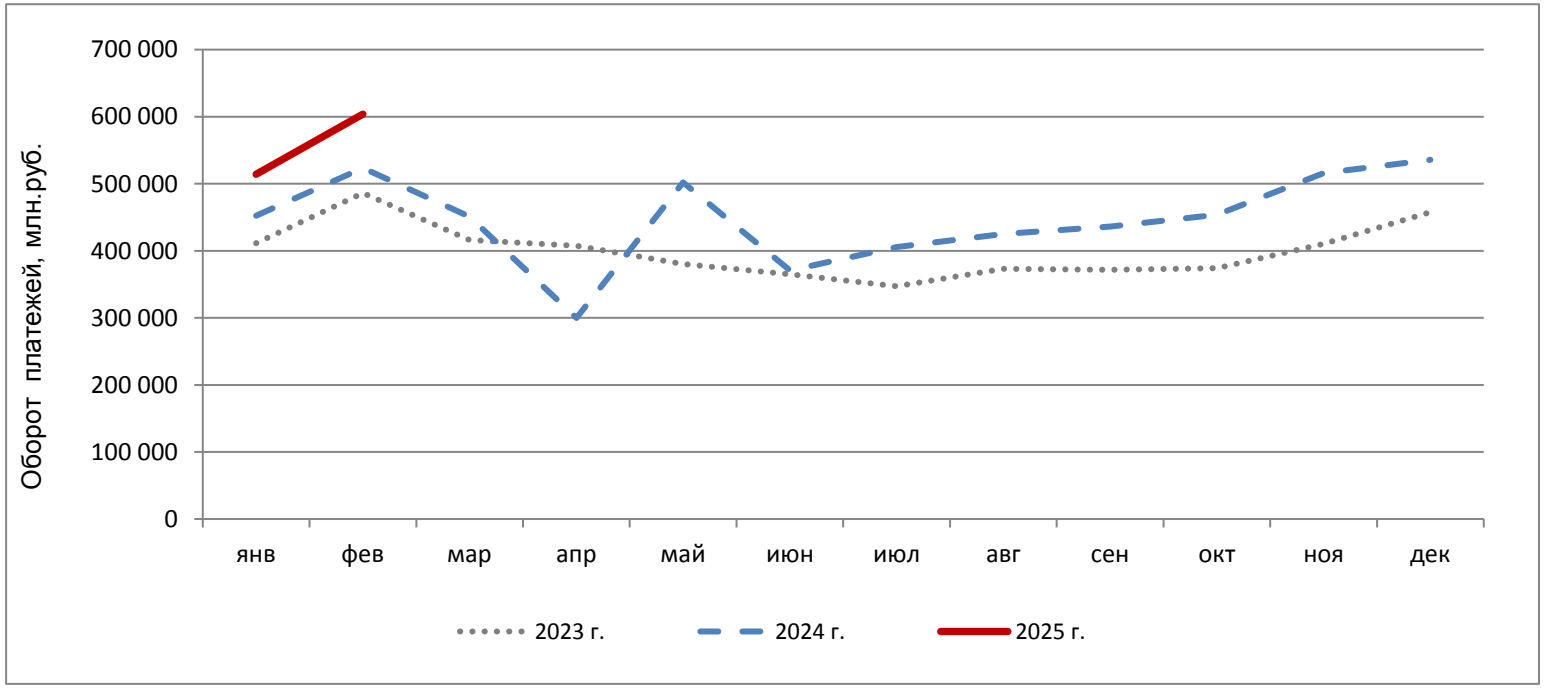
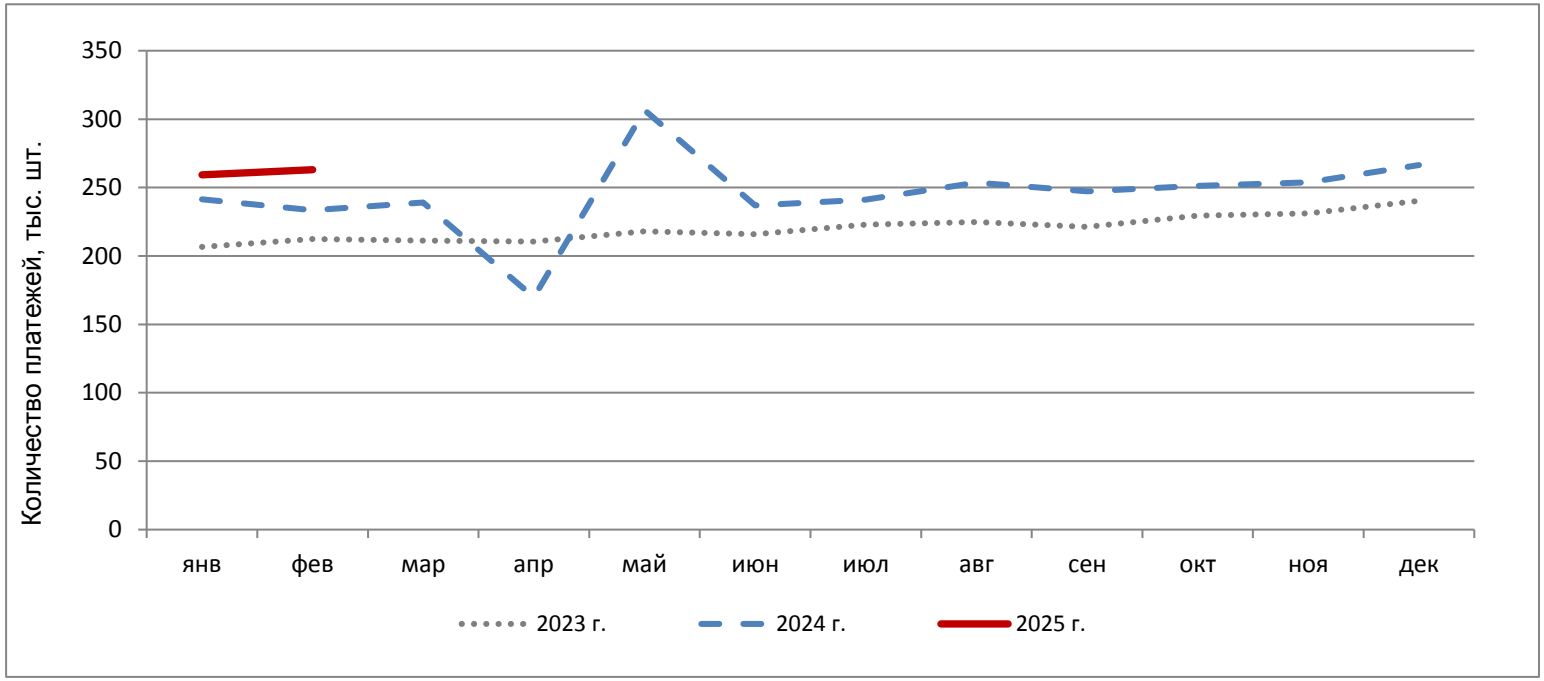
Рис.2 Динамика количества исполненных платежных поручений в 2023 - 2025 гг.